

Où s'applique l'obligation ? Qui est concerné ?

Où s'applique l'obligation de débroussaillage ?

Le débroussaillage est rendu obligatoire par le code forestier dans les territoires particulièrement exposés au risque d'incendie. **Sont concernées toutes les constructions situées à l'intérieur et à moins de 200 mètres des massifs forestiers, landes, maquis ou garrigues classés à risque d'incendie.**

Qui est concerné par les travaux de débroussaillage ?

Le propriétaire de la construction est responsable du débroussaillage autour de celle-ci. Un locataire peut effectuer le débroussaillage si cela est précisé dans son contrat de location, cela n'exonère cependant pas le propriétaire de sa responsabilité pénale.

Attention, les obligations légales de débroussaillage s'étendent sur une profondeur minimale de 50 mètres autour des constructions, et peuvent ainsi déborder sur les parcelles voisines. Dans ce cas vous serez amené à **réaliser des travaux de débroussaillage chez vos voisins**, pour ce faire :

- informez vos voisins par courrier recommandé détaillant les travaux à effectuer ([modèle de courrier](#)) ;
- vos voisins peuvent effectuer eux-mêmes le débroussaillage. Si ce n'est pas le cas et qu'ils refusent ou ne répondent pas sous un mois à votre courrier, la responsabilité du débroussaillage leur incombe, et vous devez en informer le maire.

EXEMPLE :



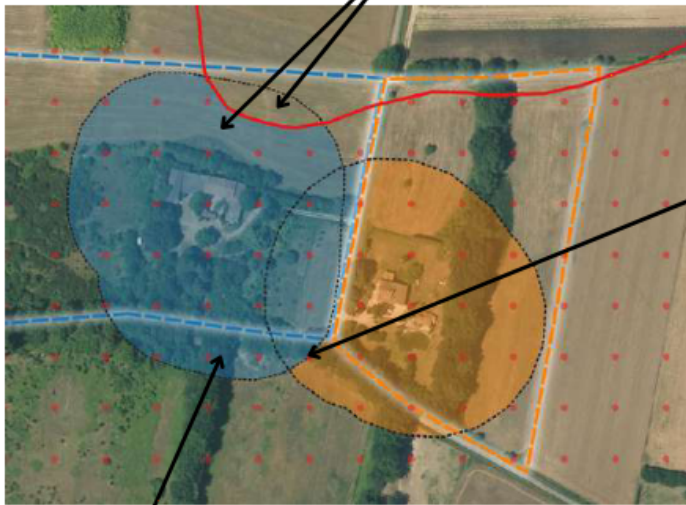



Le propriétaire débroussaille les abords de sa maison sur une profondeur de 50 mètres à l'intérieur seulement du zonage informatif des OLD.



Source : IGN - ortho express 2020

En cas de superposition, l'obligation de mise en œuvre incombe en **priorité au propriétaire de la zone de superposition**.

Si la superposition concerne une **parcelle tierce qui ne génère pas d'OLD** elle-même, **chaque propriétaire dont les OLD débordent** sur cette parcelle est **responsable du débroussaillage des zones les plus proches des limites de sa propre parcelle**.

-  Zonage informatif des OLD
-  Parcelle propriétaire A
-  OLD qui incombent au propriétaire A
-  Parcelle propriétaire B
-  OLD qui incombent au propriétaire B
-  Profondeur de 50 mètres autour des constructions

Attention, le débroussaillage doit être réalisé **de manière continue sans tenir compte des limites de la propriété et peut ainsi déborder sur une parcelle voisine**.

Que risquez-vous si vous ne débroussailliez pas votre terrain ?

Ne pas débroussailler son terrain, c'est **risquer l'incendie de son habitation**, mettre l'environnement et soi-même **en danger et compliquer l'intervention des services d'incendie et de secours**. Vous vous exposez également à des sanctions, telles que :

- des **sanctions pénales** : de la contravention de 5e classe, pouvant aller jusqu'à 1 500 €, au délit puni de 50 €/m² non débroussaillé ;
- des **sanctions administratives** : mise en demeure de débroussailler avec astreinte , amende administrative allant jusqu'à 50 €/m² pour les zones non débroussaillées , exécution d'office : la commune peut réaliser les travaux et facturer le propriétaire ;
- une **franchise sur le remboursement des assurances**

Revision #2

Created 12 September 2025 16:17:59 by Guillaume Pommier

Updated 12 September 2025 16:56:07 by Guillaume Pommier